

# **Wat kan de GIO-verpleegkundige voor u betekenen ?**

**Uw afspraak is op .....**  
Polikliniek chirurgie (routenummer 73)

U heeft vandaag een endoscopie onderzoek ondergaan. De Maag Darm Leverarts heeft kort met u besproken dat er een tumor in uw maagdarmkanaal is ontdekt. Deze tumor is verdacht van kwaadaardigheid. Daarom is er aanvullend onderzoek nodig en waarschijnlijk een operatie. Wij hebben een afspraak voor u gemaakt bij de GIO- verpleegkundige om te bespreken wat dit voor u betekent en wat u verder kunt verwachten.

## Wat doet een GIO-verpleegkundige ?

De GIO-verpleegkundige zal u en uw partner of contactpersoon, begeleiden bij de onderzoeken en de mogelijke operatie. En is gedurende deze periode uw aanspreekpunt.

### Het spijsverteringskanaal

01 Mond

02 Slokdarm

03 Maag

04 Dunne darm

05 Blindedarm

06 Dikke darm

07 Endeldarm

08 Anus

09 Alveesklier

10 Galblaas

11 Lever

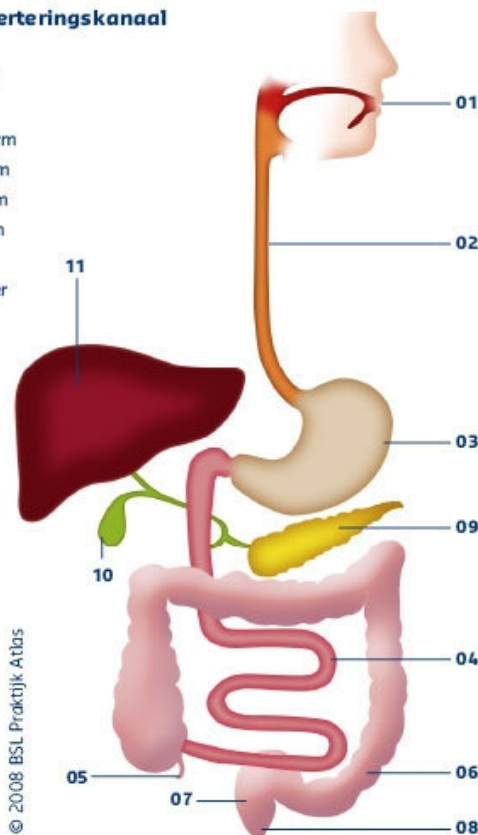

*De GIO- verpleegkundige is een gespecialiseerd verpleegkundige op het gebied van (kwaadaardige) afwijkingen in het spijsverteringskanaal.*

*U kunt altijd een beroep op hem of haar doen. Zowel per telefoon als e-mail (zie achterzijde folder).*

## **Uw eerste afspraak met de GIO- verpleegkundige**

De GIO-verpleegkundige:

- Informeert u over uw vervolgtraject en de onderzoeken die nog zullen plaatsvinden.
- Maakt de afspraken voor uw vervolgonderzoeken.
- Maakt een vervolgafspraak bij uw behandelend arts.

De behandelend arts informeert u zélf over de uitslagen van de onderzoeken.

## **Kom bij voorkeur sámen**

Wij adviseren u om samen met uw partner of een ander vertrouwd persoon naar de afspraak te komen.

Het is prettig dat u beide goed geïnformeerd bent en samen de, waarschijnlijk nieuwe, informatie aanhoort.

Wij merken vaak dat er van uw kant veel vragen zijn.

De GIO verpleegkundige zal daar zeker ook de tijd voor nemen!

## Hoe kunt u de GIO-verpleegkundige bereiken?



**010 – 258 31 42**

Telefonisch spreekuur maandag t/m  
vrijdag van 12.30- 13.00 uur



**gioverpleegkundige@ysl.nl**

*Deze folder ondersteunt de mondelinge informatie die u van arts of verpleegkundige heeft ontvangen. Heeft u nog vragen over het onderzoek of uw behandeling, eventuele gevolgen en risico's, of over andere behandelmogelijkheden, stel ze dan gerust.*