

Echografie van de prostaat

Maatschap Urologie IJsselland Ziekenhuis

Inleiding

Naar aanleiding van uw klachten heeft uw uroloog een echografisch onderzoek van de prostaat afgesproken. Dit onderzoek gebeurt op de polikliniek.

De prostaat is een klier die zaadvloeistof produceert. Deze bevindt zich aan de onderkant van de blaas, vóór de endeldarm, en rust op de bekkenbodemspieren.

Een prostaatvergroting kan leiden tot plasklachten omdat hierdoor de plasbuis afgeklemd kan worden. Meestal gaat het hier om een goedaardige vergroting van de prostaat.

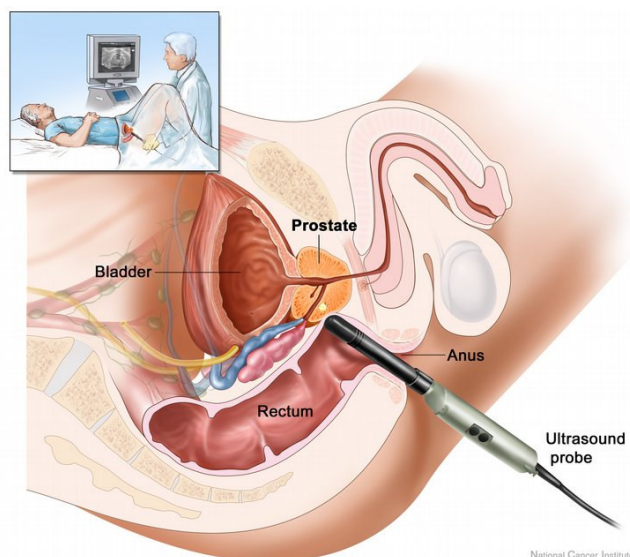

Met behulp van het afgesproken onderzoek kan de prostaat worden afgebeeld. Dit gebeurt met ultrageluidsgolven (echografie). Het onderzoek is veilig en niet pijnlijk. De prostaat kan met dit onderzoek beoordeeld worden. Ook kan de omvang en grootte van de prostaat worden gemeten.

Een reden voor dit onderzoek bij u kan zijn dat u plasklachten heeft die behandeld moeten worden met een prostaatoperatie. De grootte van uw prostaat bepaalt mede wat voor soort prostaatoperatie u moet ondergaan.

Vorbereiding

Voor het onderzoek is het van belang dat u een volle blaas heeft. Een aantal uren vóór uw afspraak moet u goed drinken en 1 à 2 uur tevoren mag u niet meer plassen.

Het onderzoek

- U wordt gevraagd naar een kleedkamer te gaan waar u uw broek en onderbroek kunt uittrekken. Hierna neemt u plaats op de onderzoektafel. U gaat op uw linkerzij liggen en trekt uw knieën zo ver mogelijk op.
- De uroloog brengt de dunne echosonde enkele centimeters in uw anus nadat er een ruime hoeveelheid glijmiddel is aangebracht. Deze echosonde is ongeveer één vinger dik.
- Probeer tijdens het onderzoek te ontspannen. U zult merken dat, als u de sluitspier van uw anus ontspant, het onderzoek vrijwel pijnloos zal zijn.
- Op een beeldscherm kunnen eventuele afwijkingen aan de prostaat zichtbaar worden gemaakt. Ook wordt de prostaat nauwkeurig gemeten.
- Het onderzoek duurt ongeveer vijf tot tien minuten.

Uitslag

Meteen na het onderzoek zal de arts het resultaat van het onderzoek en de verdere gang van zaken met u bespreken.

Nazorg

Na het onderzoek kunt u direct naar huis.

Het gebruik van eigen auto of openbaar vervoer is geen probleem.

Heeft u nog vragen?

Heeft u nog vragen na het lezen van deze folder, neem dan contact op met de polikliniek urologie.

Mocht u door omstandigheden verhinderd zijn voor het onderzoek, neem dan zo snel mogelijk contact op met de polikliniek urologie.

Het telefoonnummer is: **010 - 258 59 80.**

Afspraak

Dag en datum:dag.....

Tijd: UUR

Deze folder ondersteunt de mondelinge informatie die u van arts of verpleegkundige heeft ontvangen. Heeft u nog vragen over het onderzoek of uw behandeling, eventuele gevolgen en risico's, of over andere behandelmogelijkheden, stel ze dan gerust.