IJsselland magazine

Je eigen kraamsuite
‘Dat gaf zoveel rust’
Pagina 10

Hartelijk welkom in de Digituin
Twee zitjes en een hulpzame medewerker
Pagina 18

Koppelbed
Verbondenheid in laatste levensfase
Pagina 27

ijsselland ziekenhuis

Patiëntenmagazine
Uitgave 3 / 2021

gratis meenemen mag

Polikliniek Kralingen

Officiële opening door minister

Pagina 12

Dé oplossing voor elk haarprobleem

Haarproblemen zijn er in alle soorten en maten. En zowel mannen als vrouwen hebben er last van. Wij weten als geen ander wat haarproblemen met mensen kunnen doen. Haarhuis van Tongeren kent alle haar-problemen en zal met al haar deskundigheid en persoonlijkheid in samenwerkingmet U, een optimaal resultaat behalen.

HAARHUIS VAN TONGEREN

www.haarhuisvantongeren.nl

Locatie Zoetermeer
Dijkmanschans 198,
Zoetermeer (wijk 28)
T: 079 - 331 29 93

Locatie Leiden
Breestraat 32-36, Leiden
T: 071 - 512 52 12

Fysio & Fitness De Rozenburcht

De gezonde weg naar succes

Nieuwelaan 6, Capelle a.d. IJssel
T: 010-284 7365
info@fysiotherapiederozenburcht.nl
www.fysiotherapiederozenburcht.nl

De Zellingen biedt zorg 'met behoud van eigen regie'. U kunt bij ons terecht voor:

- Herstel en revalidatie
- Ondersteuning thuis, waaronder onze maaltijdservice en personen-alarmering
- Huishoudelijke ondersteuning
- Zorg en verpleging thuis
- Dagactiviteiten en dagbehandeling
- Wonen met zorg

Meer info of een aanvraag doen?
Kijk op **www.zellingen.nl**
Mail naar **clientservice@zellingen.nl**
Bel met **010 - 284 33 00**

De Zellingen

In deze uitgave

Voorwoord 5

Update bouw 7

Droomdekentjes voor de kinderafdeling 8

1000e baby geboren in Geboortecentrum IJsselland 8

Start kindvriendelijk bloedafnamepunt op de kinderpoli 9

We hadden onze eigen geboortesuite 10

Prevos: Prematuur vervroegd met ontslag met sondevoeding thuis 11

'Mijn IJsselland', u kunt niet meer zonder! 11

Polikliniek Kralingen officieel geopend 12-13

Het bleek reuma te zijn 15

Afspraakherinnering per sms 15

Erasmus MC en IJsselland Ziekenhuis vullen elkaar goed aan 17

Optimale zorg voor de patiënt: HAP en SEH gaan samen 17

Hartelijk welkom in onze DigiTuin! 18

Inloggen op Mijn IJsselland 19

Nieuwe interventiekamer Cardiologie en Radiologie/vaatchirurgie 20

MDL behaalt opnieuw hoogste veiligheidscertificaat 20

Het IJsselland Ziekenhuis bestaat 30 jaar! 21

Luisteren is zorgdragen 22

Hoogwaardige cataract zorg 23

IJsselland agenda 23

IJsselland bij de hand 24-26

Stichting Vrienden: koppelbed, bomen in de hal, golftoernooi, muziek aan bed en VR bril 27-29

Uw mening is belangrijk 28

Medisch specialisten 30

Schilderen is mijn leven. Ik geniet nog altijd van mijn werken en help anderen hun schilderijen te verbeteren.

Bij Aafje beseffen we dat het impact heeft als u zorg nodig hebt. U moet anderen toelaten in uw huis en uw leven.

Wij dagen onszelf elke dag uit om deze invloed zo minimaal mogelijk te laten zijn. Dit doen we door de zorg voorspelbaar en duidelijk te organiseren.

Zo weet u waar u aan toe bent en ontstaat ruimte voor de kleine dingen die uw leven fijn maken.

Uw verhaal gaat verder.
Hier en nu, bij Aafje, met Aafje.

www.aafje.nl
088 8 233 233

Hier gaat het om u.

Beste lezer,

Ons ziekenhuis bestaat dit jaar 30 jaar. En daar zijn we trots op!
In al die jaren hebben we veel verbouwd en vernieuwd om u in de toekomst de beste zorg te kunnen blijven bieden. De renovaties zijn bijna achter de rug, we zetten de laatste punten op de i. We kunnen u nu onder meer ontvangen op onze mooie nieuwe verpleegafdelingen, het Geboortecentrum, de intensive care, het operatiekamercomplex en als u binnenkomt: in onze vernieuwde hal. We hopen dat u hier uw weg kunt vinden, en goed gebruik maakt van onze nieuwe faciliteiten als de Digituin, het horecagebied IJsselplein en de extra verdieping met zitjes boven de receptie.
Er is door heel veel betrokkenen al die jaren erg hard gewerkt om dit mooie eindresultaat neer te zetten.

De maatschappelijke zorgvraag is de afgelopen 30 jaar flink toegenomen, we hebben u hierin zo goed mogelijk proberen te helpen en ondersteunen. Digitale zorg heeft de laatste anderhalf jaar, tijdens covid, een enorme vlucht genomen, en we sprongen in waar dat kon en verantwoord was. Denk aan een bel- of videoafspraak vanuit huis, zodat een fysiek bezoek aan het ziekenhuis niet nodig was. En met diverse digitale programma's kunnen we nu gegevens uitlezen, zoals met Mijn IBDCoach of telemonitoring bij Hartfalen patiënten, en monitoren en ondersteunen we u zo thuis.

Ook op andere vlakken is het ziekenhuis volop in ontwikkeling. Zo zijn we onder andere bezig met een project om de Spoedeisende Hulp en de Huisartsenpost te integreren en de dienstverlening te verbeteren.

Op het moment van schrijven (medio augustus) is het aantal mensen in de ziekenhuizen dat covid heeft gelukkig gedaald. We proberen iedereen, van covid tot niet-covid-patiënten, in een gestaag tempo zo goed mogelijk te helpen.
We zijn hiernaast ook blij en dankbaar dat drie van onze medewerkers twee weken lang ook Surinaamse collega's en patiënten in Paramaribo konden ondersteunen. Een hele andere wereld waarin ze zijn beland, met veel leed en ellende, maar ook veel mooie momenten. We zijn trots op hun inzet!

U waardeert ons dit jaar op Zorgkaart met gemiddeld een 8,5. Daar zijn we erg blij mee! Dit jaar is voor ons niet vanzelf gegaan. Er is superhard gewerkt, en onder veel druk.

Nu, na de zomervakantie, stropen we onze mouwen op, en gaan we weer voor u aan de slag. Want: Hier gaat het om u.

Albert van Wijk
Raad van Bestuur

Colofon

IJsselland magazine is een informatieblad voor patiënten en bezoekers van het IJsselland Ziekenhuis.

Het volgende IJsselland magazine verschijnt in november 2021.

Eindredactie
Mireille Livain e.a.

Fotografie
Johan Heutink,
Fotostudio Rogier Bos
& Jurgen Wielaard

Uitgeverij
BC Uitgevers bv
Graaf Adolfstraat 36D
8606 BT Sneek

Bladmanagement
Barbara Verschoor
(BC Uitgevers bv)
06 - 45 57 66 70

Ontwerp
Chris van Diemen
(www.takenbystorm.nl)

Opmaak
Nanno van Leeuwen
(BC Uitgevers bv)

Druk
Scholma Druk B.V., Bedum

Adverteren?

Adverteren in het volgende nummer? Neem contact op met BC Uitgevers!

advertenties@bcuitgevers.nl
0515 - 429 429

Contact

IJsselland Ziekenhuis
Prins Constantijnweg 2
2906 ZC Capelle aan den IJssel

Postadres
Postbus 690
2900 AR Capelle aan den IJssel

010 - 258 5000
communicatie@ysl.nl
www.ysl.nl

p-ISSN 2667-1956

Debby's Haarstudio voor verzorgd haarwerk

Debby's Haarstudio is gelocaliseerd in een dokterspraktijk waar meerdere zorggerelateerde zorgverleners hun diensten uitoefenen.
Ik heb uiteraard een haarwerkopleiding gevolgd en ben lid van de branche organisaties "TGHN"en "SEMH".

Debby's Haarstudio afdeling Haarwerken is op afspraak open en bereikbaar via 010 - 741 00 75. Bij geen gehoor kunt u worden doorgeschakeld naar nummer 06 - 52 37 29 79 (optie 2).
www.debbyshaarstudio.nl

Thuiszorg in Capelle a/d IJssel en omgeving

- Persoonlijke begeleiding
- Persoonlijke Verzorging
- Persoonlijke Verpleging
- 12 uurs / 24 uurs Zorg
- Palliatieve Zorg
- Wondzorg
- Nachtzorg

COLORFULNURSES
The power of beautiful people

Telefoon: +31 102613005
Email: info@colorfulnurses.nl
www.colorfulnurses.nl

wittepoel

UW VOETSPECIALISTEN. BETROUWBAAR. DESKUNDIG. TOONAANGEVEND.

MODE EN COMFORT

ONDERZOEK EN ADVIES

VAKMANSCHAP BEHANDELING

MAIL: INFO@WITTEPOEL.NL
TELEFOON: 010 - 479 7144
KIJK VOOR ONZE VESTIGINGEN OP
WWW.WATVOETENWILLEN.NL

Update bouw

Op deze pagina informeren we u over de bouw-werkzaamheden die in ons ziekenhuis plaatsvinden.

Mw. Van Dam was de eerste patiënt op de in gebruik genomen verpleegafdeling C3

Oplevering OK laatste fase (Centrale Sterilisatie Afdeling en berging)

Na bijna 2 jaar nieuwbouw en verbouw is de laatste fase van het OK en CSA-complex gereed. In het laatste deel van de renovatie van de OK zijn operatiekamers voor het kort circuit, de katheterisatiekamer, de steriele berging en de centrale sterilisatie opgeleverd en in gebruik genomen. Hiermee komt een groot, mooi en intensief project tot een einde.

Ingebruikname delen centrale hal

De aanpassingen in de centrale hal zijn zichtbaar voor iedereen die de hal binnen komt. Met op de begane grond de nieuwe witte balie voor receptie/informatie, beveiliging, het servicecentrum en patiëntenvoorlichting, het IJsselplein met horeca, en boven een etage met zitgelegenheid, krijgt de hal een frisse en ruimtelijke uitstraling.

Veel partijen en afdelingen hebben hard gewerkt om dit allemaal voor elkaar te krijgen.

De functionaliteiten in de hal

Verhuizing C3 en voorbereiding verhuizing C2

Weer een mooie mijlpaal voor ons ziekenhuis: op 15 juli is verpleeg-afdeling C3, voor patiënten van orthopedie, chirurgie en urologie, in gebruik genomen. De eerste patiënt was mw. Van Dam. Zij is door het team verwelkomd op de nieuwe afdeling en begeleid naar haar kamer, waarvan zij zeer onder de indruk was.

De verhuizing van afdeling C2, voor interne geneeskunde en oncologische dagbehandeling, volgde daarna.

Begin september zijn patiënten naar de nieuwe afdeling verhuisd. Hiermee is ook het 3e bouwdeel van de klinische afdelingen volledig in gebruik genomen.

Verhuizing naar verpleeg-kamer afdeling C3

Een nog lege verpleeg-afdeling C2 voor de verhuizing

Volgende fase

De volgende fase is inmiddels gestart. De voormalige telefooncentrale, beveiligingsloge en patiëntenvoorlichting worden afgebroken en daarna verbouwd.

Droomdekentjes voor de kinderafdeling

Alle kinderen die in het IJsselland Ziekenhuis geboren worden en tijdelijk in een couveuse moeten verblijven, krijgen sinds 1 juni een Droomdekentje.

De kinderafdeling ontving de eerste levering van Stichting De Regenboogboom persoonlijk van Renee van Zandvoort, oprichter en eigenaar van de stichting. Een beetje extra aandacht en mentale steun voor ouders bij wie de geboorte van hun kindje anders loopt dan verwacht. Baby Mya, na 34 weken geboren, mocht als eerste IJssellandbaby onder een droomdekentje slapen.

De Regenboogboom laat kinderen en hun achterban zien dat ze op belangrijke momenten, die moeilijk of intens zijn, het gevoel van de eigen identiteit en kracht terug kunnen krijgen. De Regenboogboom doet dit door eigen bezoeken aan de kinderen, hun Regenboogboompakketjes en de Mini Droomdekentjes. Dat doen zij in nauwe samenwerking met Medisch Pedagogische Zorgverleners en kinderverpleegkundigen.

Maaike de Bruin, kinder- en neonatologieverpleegkundige, is ontzettend blij met de Droomdekentjes: “We zijn heel blij dat we gezinnen een Droomdekentje kunnen aanbieden. Niet alleen voor premature baby’s, maar voor alle couveusekinderen is een dekentje beschikbaar. Een heel mooi gebaar.” Arts in opleiding Andrea Visser was ook bij de overhandiging aanwezig: “Ouders worden vaak plotseling overvallen door emoties wanneer de bevalling anders loopt dan gepland. Naast medische zorg is mentale steun dan ook heel belangrijk en een Droomdekentje kan daar goed bij helpen.”

We zijn alle vrijwilligers van De Regenboogboom ontzettend dankbaar voor hun tomeloze energie om de Droomdekentjes te vervaardigen en we zullen de dekentjes met alle liefde een eigenaar geven.

1000e baby 2021 geboren in Geboortecentrum IJsselland

Zondagochtend 1 augustus is de 1000e baby van 2021 in Geboortecentrum IJsselland geboren! Het jongetje heet Stigr en is het vierde kindje voor de familie Van Beelen uit Rotterdam.

Namens het Geboortecentrum IJsselland werden een knuffel en een mooi boeket aan de trotse ouders uitgereikt. De ouders bedankten de medewerkers van het Geboortecentrum hartelijk voor alle goede zorg!

We feliciteren het gezin van harte met de geboorte van Stigr en wensen ze héél veel geluk en gezondheid met elkaar.

Vooraan vlnr. de trotse ouders met zoontje Stigr, achter vlnr. eerstelijns verloskundige E.M. van Delft, verpleegkundige C. Spierings en gynaecoloog M. van Oostwaard.

De 1000e baby kondigde zich dit jaar maar liefst anderhalve maand eerder aan dan in 2020. Een teken dat ouders graag willen bevallen in ons mooie en nieuwe Geboortecentrum, dat beschikt over zeer luxueuze verloskamers, kraamsuites en couveusesuites. Zo bieden wij een warm welkom in een huiselijke sfeer met frisse kleuren, stijlvolle meubels en foto’s aan de muur van de volledig nieuw ingerichte suites, met een persoonlijke benadering en professionele begeleiding.

Op de kinderpolikliniek

Start kindvriendelijk bloedafnamepunt op de kinderpoli

Op 10 september 2021 is een nieuw speciaal kindvriendelijk bloedafnamepunt op de kinderpolikliniek gestart. Met gerichte begeleiding en afleiding door een medisch pedagogisch zorgverlener dragen we er zorg voor dat kinderen bloedafname als minder angstig ervaren. Deze extra service bieden we aan voor alle kinderen vanaf 6 maanden tot 18 jaar, iedere week op vrijdagmiddag tussen 13.00 – 16.00 uur, op afspraak.

Wat betekent kindvriendelijke bloedafname voor kind en ouder/verzorger?

Een bloedafname kan voor kinderen een stressvolle ervaring zijn. Door een kindvriendelijke omgeving kunnen zij beter omgaan met de spanning en onzekerheid die dit met zich mee kan brengen. Daarom is op de poli Kindergeneeskunde (route 17) een nieuw spreekuur in een bijzondere kamer ingericht.
Op het speciale spreekuur wordt meer tijd ingepland en is er meer aandacht voor zowel het kind als de ouder of verzorger. We maken op de poli gebruik van verschillende afleidingsmaterialen en (ontspannings-) technieken en het taalgebruik wordt aangepast (comfort talk).

Van te voren kan worden gekozen voor het gebruik van verdovende Emlazalf. Dit zorgt ervoor dat het kind de bloedafname minder voelt. De huisarts kan de zalf voorschrijven die thuis wordt aangebracht, minimaal 1 uur voor de bloedafname. Een andere optie is de Emlapleister. Deze pleister kan van te voren worden afgehaald bij de kinderpolikliniek in het IJsselland Ziekenhuis. Ook hier is de minimale inwerktijd 1 uur. Op de website staat een filmpje over het gebruik van de pleister.

We gaan tevens werken met een ziekenhuispaspoort dat meegestuurd wordt als ouders online een afspraak maken. Hierin kunnen kinderen (tot op zekere hoogte) hun wensen aangeven. Ook kan de ouder, indien gewenst, van tevoren de werkwijze met de medisch pedagogisch zorgverlener bespreken.

Lionsclub Capelle IJsselrijck en Vrienden van het IJsselland

Het idee voor speciale kindvriendelijke bloedafname bestaat al langer. Het Algemeen Klinisch Laboratorium (AKL), de poli Kindergeneeskunde en de medisch pedagogisch zorgverleners hebben zich samen over het concept gebogen om dit te kunnen realiseren. Na een presentatie van het project besloot de Lionsclub Capelle IJsselrijck in 2019 in samenwerking met de Stichting Vrienden van het IJsselland Ziekenhuis een badeendjes-race te organiseren. Het geld wat daarbij werd opgehaald is voor het nieuwe bloedafnamepunt ter beschikking gesteld.

Online een afspraak maken

Een afspraak voor de speciale kindvriendelijke bloedafname maak je via de website ysl.nl. Klik op de homepage op bloedprikken en kies voor afspraak maken op de hoofdlocatie. In het afspraaksysteem kies je vervolgens voor bloedafname en ‘bloedafname kinderen met extra aandacht gewenst.’

Uiteraard kunnen kinderen ook gewoon gebruik maken van de kortere afspraakmogelijkheid op ons algemeen afnamelaboratorium (route 49).

‘We hadden onze eigen geboortesuite, dat gaf zoveel rust’

Op 3 januari van dit jaar is Nelleke de Frel bevallen van haar vierde en vijfde kindje, een tweeling, Judah en David. Haar eerste drie kinderen zijn thuis geboren, maar bij Judah en David verliep de bevalling anders dan bij haar andere kinderen.

Nelleke: ‘Het was 2 januari en ik ging voor controle naar het ziekenhuis. Ik was 32 weken en 4 dagen zwanger. Het rommelde een beetje, maar alles zag er nog goed uit en ik mocht weer naar huis. In de avond ging ik slapen, maar om 23.00 uur voelde het alsof de bevalling op gang was gekomen en ben ik met mijn man naar het ziekenhuis gegaan. Daar aangekomen kreeg ik weeën-remmers, maar deze hielpen niet. Ik werd naar de verloskamer gebracht, daar werd ik ontzettend goed opgevangen en gerust-gesteld. De tweeling wilde niet langer wachten en op 3 januari is om 6.30 uur Judah geboren en om 6.47 uur David. Er was een groot team aanwezig om de jongens op te vangen en direct zorg te verlenen. Voor mij was het heel fijn dat ik vanuit de verloskamer via een groot raam mee kon kijken wat er met Judah en David gebeurde.

Couveuses op de kamer

We gingen direct met de tweeling naar de tweelingsuite. Dat was zo fijn. Een grote kamer van alle gemakken voorzien met de couveuses op de kamer. Dit gaf ontzettend veel rust. Met David ging het direct goed, hij kon in het IJsselland Ziekenhuis blijven. Judah moest extra beademd worden en is voor een nachtje in het Sophia Kinderziekenhuis geweest op de afdeling neonatologie. Het was zijn eerste reisje.

In totaal zijn we acht weken in het ziekenhuis verbleven, dan is het heerlijk om een eigen plek te hebben. Het was voor die periode ook echt onze kamer met onze eigen sfeer.

De verpleging straalde rust uit

De eerste twee weken vond ik best spannend. Ik had geen ervaring met premature kindjes. Je weet niet wat er kan gebeuren. Tot 36 weken hebben de jongens aan de monitor gelegen. Als ik dan een daling zag op de monitor, dan sloeg de paniek soms wel toe. Gelukkig straalde de verpleging altijd rust uit, dat gaf vertrouwen en na een paar weken wist ik dat het normaal was dat er af en toe een daling te zien was op de monitor. De artsen en verpleegkundigen namen alle tijd om alles goed uit te leggen, dit was ontzettend fijn. Het was ook heel prettig dat er goed werd samengewerkt tussen het geboortecentrum en de kinderafdeling. Zo kwamen de verloskundige en de verpleegkundige die bij de bevalling waren langs om alles te bespreken, dat is belangrijk voor de verwerking.

Bevallen van een tweeling

Borstvoeding via de sonde

Ik ben zelf steeds bij mijn jongens gebleven, heel af en toe ging ik een nachtje thuis slapen. Ook om de andere kinderen te zien. Vanwege corona mochten zij maar één keer per week bij ons langskomen. Ik ben direct gestart met borstvoeding geven en dat doe ik nu nog steeds. Ik kolfde de melk dan af en via de sonde kregen Judah en David mijn melk. Ik vond het fijn om dat te doen en het voelde dat ik ze op deze manier toch de beste zorg kon geven. Ze groeiden ontzettend goed. Ook met de voeding werden we heel goed begeleid in het ziekenhuis.

Naar huis met sondevoeding

En toen kwam het moment dat we naar huis mochten. David kreeg nog wel sondevoeding. Ik zag er best wel tegenop om naar huis te gaan met een baby die sondevoeding kreeg en dan nog drie kinderen thuis. Maar in de praktijk bleek het niet zo ingewikkeld. Ik kreeg een korte cursus en toen kon ik het zelf. Thuis kreeg ik ondersteuning van het PreVOS team uit het IJsselland. Elke week belde ik met de verpleegkundige en één keer per week kwam ze langs. Als ik in de tussentijd een vraag had, dan kon ik appen of altijd bellen met de afdeling.

Ik kijk met een heel goed gevoel terug op mijn verblijf in het ziekenhuis. De mooie eigen kamer die we hadden, de jongens in de couveuse bij ons op de kamer. En natuurlijk alle artsen en verpleegkundigen. Als je zo lang in het ziekenhuis bent, dan bouw je ook echt een band op. Ondanks een periode van zorgen probeerde de verpleging er toch wat leuks van te maken. We zijn ook ontzettend dankbaar voor het leuke couveuse dagboek dat de verpleging heeft bijgehouden tijdens ons verblijf, dat is zo waardevol.

Inmiddels zijn de jongens (ruim) een half jaar en het gaat heel goed met ze. We genieten volop van ons grote gezin!’

PreVos: Prematuur Vervroegd met Ontslag met Sondevoeding thuis

In het IJsselland Ziekenhuis hebben ouders in veel gevallen de keuze: een regulier (gewoon) ontslag waarbij de baby pas naar huis gaat wanneer het alle voeding zelf kan drinken, of een vervroegd ontslag uit het ziekenhuis waarbij de ouders thuis zelf sondevoeding aan hun kind toedienen. Vanzelfsprekend kunnen niet alle gezinnen in aanmerking komen. Er moet aan een aantal criteria worden voldaan. Zo is het bijvoorbeeld belangrijk dat er voldoende draagkracht bij het gezin aanwezig is. Het is intensief om dag en nacht om de drie uur (sonde)voeding te geven.

Goede voorlichting is cruciaal. Daarom is een training ontwikkeld waarin ouders in hun eigen tempo alle ‘handelingen’ kunnen bekijken en aanleren die voor het geven van sondevoeding noodzakelijk zijn.

Patiënt in ons ziekenhuis?

‘Mijn IJsselland’, u kunt niet meer zónder!

Bent u patiënt van ons ziekenhuis? Is uw kind(je) patiënt in ons ziekenhuis? Dan is het van groot belang dat u toegang heeft tot ‘Mijn IJsselland’!

Wat heeft u daarvoor nodig?

1. Een DIGID
2. Een 06-nummer dat gekoppeld is aan uw DIGID.

Hoe regelt u dat?

Via de website van de overheid: www.digid.nl.
Op deze website kunt u:

1. een DiGiD aanvragen (voor uzelf of voor uw kind)
2. aangeven welk 06-nummer aan uw DIGID gekoppeld moet worden.

Pas als beide geregeld én geactiveerd zijn, bent u startklaar.

Waarom is dit zo belangrijk ?

In ‘‘Mijn IJsselland’’ kunt u:

1. Al uw afspraken bekijken.
2. Alle brieven lezen die we aan uw huisarts sturen om hem/haar op de hoogte te houden.
3. Uitslagen van onderzoeken bekijken.
4. Vragenlijsten invullen die ingevuld moeten worden (bijv. de Corona vragenlijst).

Bekijk het filmpje van 3 minuten op de homepage van onze website www.ysl.nl

Dan ziet u met eigen ogen waarom toegang tot ‘Mijn IJsselland’ prettig, nuttig én noodzakelijk is.
Hulp nodig? Wij helpen u graag:

- Bel 010 258 5137
- Of loop naar de balie van Patiëntenvoorlichting in de hal van ons ziekenhuis.

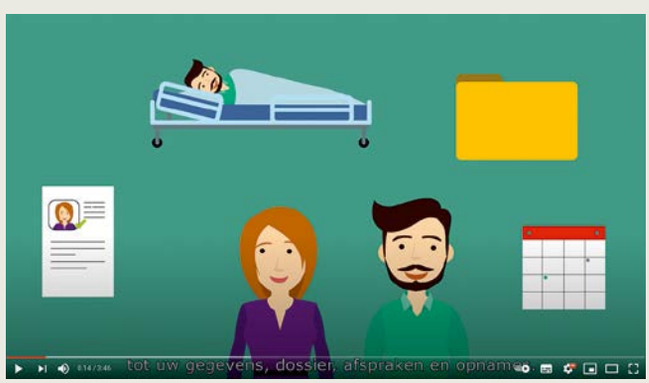

Polikliniek Kralingen officieel geopend

Op 1 juli 2021 is de nieuwe Polikliniek Kralingen van het IJsselland Ziekenhuis officieel en feestelijk geopend door demissionair minister voor Medische Zorg en Sport, Tamara van Ark!

De polikliniek is gevestigd in verpleeghuis en revalidatie-centrum Pniël van Lelie zorggroep aan de Oudedijk in Rotterdam Kralingen. Tamara van Ark knipte het openingslint door samen met medewerkers van Lelie en IJsselland en een vertegenwoordiging van hun patiënten. De voorzitters van de raden van bestuur ondertekenden de samenwerkings-overeenkomst.

Rondleiding

Na de opening en een feestelijke toast werd minister Van Ark rondgeleid over de nieuwe polikliniek en afdeling radiologie. Daarna maakte zij op de afdeling longrevalidatie in Pniël kennis met mevrouw Hartsuiker en haar man, een patiënte die binnen het gezamenlijk zorgpad longrevalidatie revalideert in Pniël. Zo krijgt zij de juiste zorg op de juiste plek door de juiste zorgprofessional.

De juiste zorg op de juiste plek door de juiste zorgprofessional.

Officiële opening

De polikliniek is gestart in januari 2021. In verband met de coronamaatregelen en de afronding van de verbouwing in Pniël werd besloten de officiële opening uit te stellen tot de zomer.

Patiënten die in de Polikliniek Kralingen zijn geweest geven aan dat het een fijne en rustige locatie is met vriendelijk en hulpvaardig personeel. De kleinschaligheid is voor een grote groep patiënten prettig en dat geldt ook voor de medewerkers.

Digitaal werken

Demissionair Minister voor Medische Zorg en Sport Tamara van Ark maakte tijdens de rondleiding ook kennis met het digitaal werken van polikliniek Kralingen. Patiënten die dat willen kunnen alles digitaal regelen: een afspraak maken, de afspraakbevestiging, een herinnerings-sms, aanmelden op de polikliniek zelf.

Vanzelfsprekend blijft het uitgangspunt dat de patiënt kiest. Polikliniek Kralingen is hierin de innovatieve proeftuin. Deze manier van werken zal in de toekomst ook op de hoofdlocatie van het IJsselland Ziekenhuis in Capelle aan den IJssel worden uitgerold.

Uniek: een volledige afdeling radiologie in de wijk

Ook de afdeling Radiologie verhuisde vanuit de Havenpolikliniek naar Poli Kralingen en opende op 19 april haar nieuwe afdeling met een volledig aanbod van röntgenonderzoek, echografie, CT-onderzoek en MRI-onderzoek. Een dergelijk uitgebreide afdeling radiologie in een polikliniek in de wijk is uniek in Nederland.

Samenwerking IJsselland Ziekenhuis en Lelie zorggroep

Betere zorg voor elke patiënt, dichtbij huis en zonder dat iemand steeds weer bij een ander loket moet aankloppen voor passende zorg. Daarvan dromen Lelie zorggroep en het IJsselland Ziekenhuis die sinds 2020 intensief samenwerken. Een eerste concrete stap in die samenwerking is de vestiging van de Polikliniek Kralingen in Pniël. Een goed voorbeeld van die samenwerking is het gezamenlijk zorgpad longrevalidatie, waar mevrouw Hartsuiker aan deelneemt. Hier kunnen mensen met COPD terecht na een opname in het IJsselland Ziekenhuis.

Andere gezamenlijke initiatieven zijn het griepproject, de transmurale zorgbrug, virtuele thuiszorg en het bij elkaar stagelopen om de onderlinge deskundigheid te bevorderen. De samenwerkingsvormen zijn erop gericht een onnodig lange ligduur in het ziekenhuis te voorkomen en de samenwerking tussen beide partijen op het gebied van innovatie en personeelsbeleid te versterken.

transmitt
revalidatie

Revalideren na een ziekenhuisopname?

Dat doet u bij Transmitt revalidatie! Wij zijn gespecialiseerd in neurologische revalidatiezorg. U kunt bij ons terecht wanneer u door uw leeftijd of aandoening(en) langer de tijd nodig heeft om te herstellen na een beroerte, ongeval of chirurgische ingreep.

Wat bieden wij:

- Revalidatie met ondersteuning van speciaal opgeleide medewerkers
- In de lommerrijke omgeving van Hillegersberg
- Ruime 1 persoonskamers met eigen sanitair
- Verse maaltijden en sfeervolle brasserie
- Gericht op terugkeer naar huis

Transmitt revalidatie
Van Beethovenlaan 60
3055 JD Rotterdam

www.transmitt.nl
revalidatie@transmitt.nl
088 - 023 47 34

De gang naar een orthopedisch schoentechnicus voor veel mensen nog een moeilijke stap om te nemen. Velen hebben nog het beeld van de orthopedische schoenen van vroeger. Er is de laatste decennia echter heel wat veranderd. De cosmetiek van de schoen vinden wij net zo belangrijk als de functionaliteit. Er zal dan ook altijd geprobeerd worden om de juiste balans te vinden tussen cosmetiek en functionaliteit.

Naast orthopedische schoenen zijn er nog vele voorzieningen mogelijk. Hierbij kunt u denken aan bijvoorbeeld steunzolen, aanpassingen aan confectieschoenen en semi-orthopedische schoenen.

Wij houden ook enkele dagdelen per week spreekuur in het IJssellandziekenhuis en in de buitenpolikliniekenvan het ziekenhuis in Nesselande, Kralingen en Krimpen a/d IJssel. Ook kunt u bij ons terecht in gezondheidscentrum de Polder in Lekkerkerk.

Voor informatie of een afspraak kunt u op werkdagen contact met ons opnemen:
Rotterdam:
Burg. Van Walsumweg 522,
tel. 010 - 414 90 91
IJsselstein:
IJsselstraat 13,
tel. 030 - 687 27 72

Voor al uw voet klachten

ton Jansen
Orthopedische schoentechnieken B.V.
info@t-jansen.nl | **www.t-jansen.nl**

Het bleek reuma te zijn
“Over gaat het niet maar met goede medicatie is ermee te leven”

Mevr. Flipsen vertelt: “In december ging ik naar de huisarts omdat ik last van mijn knie had. Daar begon het mee. Bij de huisarts kreeg ik een injectie in de knie tegen de pijn. Kort daarna kreeg ik last van mijn handen en ging ik terug naar de huisarts. Hij liet bloed prikken en het bleek reuma te zijn. Ik woon in Prinsenland en kon gelukkig snel terecht bij reumatologie op polikliniek Kralingen bij mevr. Kranenburg.”

Reumatoloog mevr. Kranenburg

De eerste keer in polikliniek Kralingen

“Bij de ingang van de polikliniek en het verpleeghuis waren ze toen nog bezig met de verbouwing om alles in orde te maken. De vrijwilligster wees me rustig de weg, eerst de handen ontsmetten, daarna wordt je identificatiebewijs bij de aanmeld-zuil gecontroleerd. Ik kwam voor de eerste keer en de vrouw bij het loket was heel aardig. Mijn man was er bij en gelukkig mocht hij in dit geval mee de spreekkamer in, er kwam zoveel op me af. De receptie ging hier heel fijn mee om, er was alle begrip voor.

Bij het spreekuur was ook een arts in opleiding die netjes vroeg of hij bij het gesprek mocht zijn, en of ik dat niet vervelend vond. Dat was voor mij geen probleem. Er werden vragen gesteld, ik werd onderzocht en toen kwam de definitieve diagnose: reumatoïde artritis, ontstekingen aan de gewrichten. Een auto-immuunziekte. Ik was totaal overdonderd.

Wat mag ik verwachten?

De reumatoloog liet het even bezinken en vertelde van alles, over medicatie, over dat er met de juiste medicatie goed mee te leven is. De reumatoloog bracht me bij de reumaconsulente mevr. Geerders voor medicijnen en meer informatie. Een lieve geruststellende vrouw. Ze liet me alles zien op de computer, welke mogelijkheden er zijn, wat ik kan en mag verwachten. Daarna moest ik weer bloed laten prikken, dan kon ook meteen in Kralingen. Alleen voor de röntgenfoto moest ik toen nog naar de hoofdlocatie, dat kan nu allemaal in Kralingen. Omdat nieren en lever kunnen reageren op de medicatie, wordt dit goed in de gaten gehouden, je moet regelmatig bloed laten prikken.

Ik ben nu zo’n 2 maanden geleden begonnen met de medicatie. Er is gekozen voor de klassieke medicatie en een injectie tegen de pijn. De verschillende medicijnen moeten opgebouwd worden, er staat 6 weken tot enkele maanden voor. Ik slik nu zo’n 50 tabletten per week en mag nu langzaamaan steeds meer resultaat gaan verwachten. Heel gek om zoveel medicatie te hebben. Voorheen had ik nooit medicijnen, je voelt je meteen patiënt... Over een maand moet ik weer terugkomen.

Warm en empatisch

Als ik terugkijk op de afspraak bij de reumatoloog dan kan ik alleen maar zeggen dat ik er goede ervaringen heb. Warme en empathische mensen die het goed uitleggen, geen moeilijke termen gebruiken, prettig samenwerken. De poli is klein en dat is fijn, je weet meteen waar je moet zijn, alles is dicht bij elkaar.”

Afspraakherinnering per sms

Vanaf maandag 12 juli bieden we een nieuwe dienst aan voor patiënten: de afspraakherinnering per sms. Heeft u een afspraak op één van onze poliklinieken, dan ontvangt u hiervan kort daarvoor bericht.

De sms-tekst ziet er bijvoorbeeld als volgt uit: “Afspraakherinnering: donderdag 29 september 17.00 uur, Kralingen. Log in op ysl.nl/mijn-ijsselland voor meer details. Vriendelijke groet, IJsselland zkh”

A.J. van Essen
UITVAARTZORG

André van Essen

WAARDIGE EN BETAALBARE UITVAARTEN

T: 06 27 581 175
www.uitvaartvanessen.nl

VILLA ORANJEPARK

WONEN MET ZORG

Villa Oranjepark biedt hoogwaardige zorg en service aan ouderen als thuis wonen niet meer gaat.

14 appartementen voor wonen met 24-uurs zorg

De smaakvolle inrichting ademt een huiselijke sfeer

Heeft u interesse om bij ons te wonen of werken? Neem dan contact met ons op voor meer informatie via **info@valuaszorggroep.nl** of bel **+31 (0)71 51 50 988**

"Onze moeder wordt geweldig verzorgd in Villa Oranjepark"

Villa Oranjepark is onderdeel van **Valuas Zorggroep**

Samenwerken aan herstel

Fysiotherapie van Campenhout is al ruim 30 jaar een begrip in Rotterdam. Wij werken samen met de cliënt om tot de oorzaak van het probleem te komen en dit samen op te lossen. Altijd met persoonlijke begeleiding en luisterend naar de wensen en vragen van de cliënt.

De praktijk is gespecialiseerd in manueel therapie, dry needling en herstel na operaties. Specifieke aandachtsgebieden zijn de lage rug, nek, schouders en knieën.

Onze cliënten waarderen ons op Qualiview met een

9,4

Fysiotherapie van Campenhout
Stalpaertstraat 70, 3067 XT Rotterdam
Telefoon: 010 - 456 49 43
info@fysiotherapievancampenhout.nl
www.fysiotherapievancampenhout.nl

Fysiotherapie
van Campenhout

Erasmus MC en IJsselland Ziekenhuis **vullen elkaar goed aan**

Het Erasmus MC en het IJsselland Ziekenhuis willen intensief en duurzaam met elkaar samenwerken. Op deze manier krijgt iedere patiënt in de regio de juiste zorg op de juiste plaats. Ook het onderwijs, wetenschappelijk onderzoek en medewerkers profiteren van de samenwerking.

"Door ons anders te organiseren, zijn we beter in staat de juiste zorg op de juiste plek te geven" zegt bestuursvoorzitter Albert van Wijk van het IJsselland Ziekenhuis. "Het belang van de patiënt staat voorop." Bestuursvoorzitter van het Erasmus MC Ernst Kuipers benadrukt dat de ziekenhuizen elkaar goed aanvullen. '*Met de samenwerking willen we vanuit ieders eigen identiteit de patiënt op de verschillende locaties het type zorg leveren waarin we gespecialiseerd zijn: de academische zorg in het Erasmus MC en de minder complexe zorg in het IJsselland Ziekenhuis.*'

Veel afdelingen werken al samen, zoals de Intensive Care, Spoedeisende Hulp, Longziekten en Leverchirurgie. De ziekenhuizen willen die samenwerking vastleggen met een formeel preferred partnership. Hiervoor is goedkeuring van de Autoriteit Consument & Markt (ACM) nodig. Een samenwerking tussen een academisch en een regionaal ziekenhuis is nieuw in het zorglandschap. De ACM onderzoekt op dit moment de wijze van samenwerken. Hiermee wordt bekeken of de fusie geen nadelige gevolgen heeft voor de patiënt of de zorginkoop. De Nederlandse Zorgautoriteit (NZa) heeft eerder al onder voorwaarden goedkeuring aan de samenwerking gegeven.

Bekijk de video:

Optimale zorg voor de patiënt: Huisartsenpost en Spoedeisende Hulp IJsselland gaan samen

Hoe fijn is het dat als je als patiënt naar de huisartsenpost (HAP) en/of de Spoedeisende Hulp (SEH) gaat je maar één keer je verhaal hoeft te doen en sneller geholpen wordt?

Efficiënter samenwerken, dat is het doel van de samenwerking tussen Huisartsenposten Rijnmond en de SEH in het IJsselland Ziekenhuis. Hiermee krijgt de patiënt makkelijker en sneller toegang tot de juiste spoedzorg.

Op 7 juni tekenden Lianne Boesten (r.), raad van bestuur IJsselland Ziekenhuis en Heidi van den Brink (l.), bestuurder Huisartsenposten Rijnmond, een overeenkomst om de samenwerking te bekrachtigen. Lianne Boesten: *'We vinden een optimale inrichting van de acute zorg in onze regio ontzettend belangrijk. Met deze samenwerking zorgen we voor toegankelijke spoedzorg door de juiste zorg-professional'. H*eidi van den Brink: *'Ik ben heel blij met deze eerste stap richting toekomstbestendige spoedzorg'.*

Kortere wachttijden

Momenteel bevindt de Huisartsenpost locatie IJsselland zich naast de Spoedeisende Hulp in het IJsselland Ziekenhuis. Twee verschillende organisaties met ieder een eigen werkwijze. Patiënten die worden doorverwezen van de HAP naar de SEH moeten vaak twee keer hun verhaal doen, dezelfde onderzoeken ondergaan en lang wachten. Dat kan beter. Door een intensieve samenwerking wordt de zorg anders ingericht en zijn zorgverleners van beide partijen beter op elkaar ingespeeld. Met als resultaat: kortere wachttijden en een betere informatievoorziening. Ook voor medewerkers betekent de samenwerking een flinke verbetering. Door gedeelde patiëntendossiers is men beter op de hoogte en doordat er efficiënter wordt samengewerkt zal de werkdruk afnemen.

De komende periode gaan de Huisartsenposten Rijnmond en het IJsselland Ziekenhuis met elkaar aan de slag om de samenwerking verder vorm te geven.

DigiTuin

Hartelijk welkom in onze DigiTuin!

Twee zitjes met PC én een behulpzame collega die even bij u aanschuift als inloggen in ‘Mijn IJsselland’ niet meteen lukt.

- Krijgt u een mail met de oproep een vragenlijst online in te vullen?
  ..of uw gegevens te controleren op juistheid?
- Wilt u uitslagen van onderzoek online bekijken?
  ..of een brief aan uw huisarts?

Dat kan allemaal in **Mijn IJsselland**. U moet daarvoor wél inloggen met uw DigiD (via onze website www.ysl.nl).

Wij bieden graag een helpende hand als inloggen niet lukt óf als u dat de eerste keer een beetje spannend vindt.

Anno 2021 kunt u niet meer om ‘Mijn IJsselland’ heen.
Wij hopen dat u het gemak en de vele voordelen van Mijn IJsselland snel ontdekt.

Team Patiëntenvoorlichting / DigiTuin

Maandag t/m donderdag, 09.30 - 16.30 uur, zonder afspraak.
Telefoonnummer 010 - 258 5137

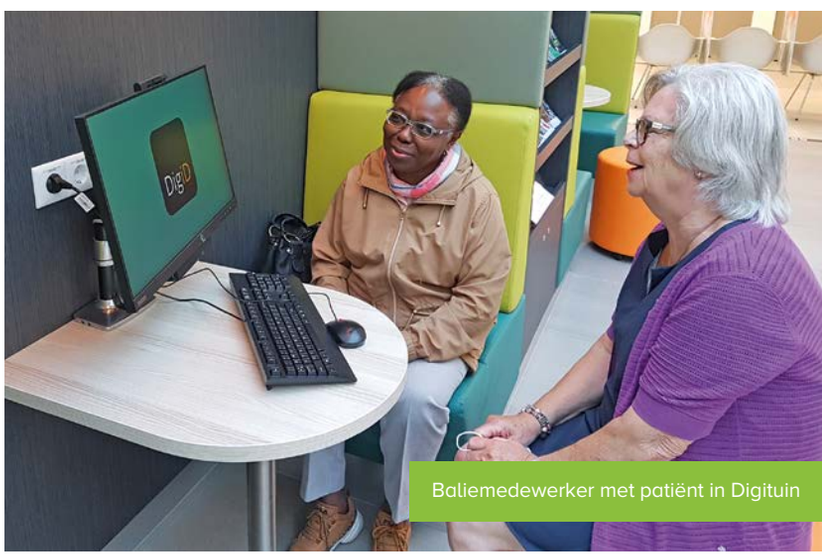

Baliemedewerker met patiënt in Digituin

Anno 2021 kunt u niet meer om ‘Mijn IJsselland’ heen.

U herkent de DigiTuin aan het verlichte @

Inloggen op Mijn IJsselland

De toegang tot uw eigen gegevens en afspraken

1. Ga naar www.ysl.nl

2. Klik op

Mijn IJsselland

3. Log in met DigiD+sms-controle of DigiD app

4. Ontdek Mijn IJsselland

De toegang tot uw eigen gegevens, afspraken, dossier en vragenlijsten

ijsselland ziekenhuis

Hier gaat het om u.

Hulp nodig? Dan kunt u terecht bij afdeling Patiëntenvoorlichting, hal ziekenhuis.
T 010 258 5137

Nieuwe Interventiekamer Cardiologie en Radiologie/vaatchirurgie

Binnen het OK-complex van het IJsselland Ziekenhuis is een nieuwe Interventiekamer gerealiseerd voor Cardiologie en Radiologie/vaatchirurgie. In deze kamer worden verrichtingen uitgevoerd zoals hartkatheterisaties, pacemaker implantaties, dotterbehandelingen en stentplaatsingen in slagaders in buik, benen en armen en embolisaties.

Nieuwe Interventiekamer

A. van Wijk krijgt toelichting in het gebruik van de kamer

Eind mei hebben medewerkers van de Hartfunctie afdeling en de angiolaboranten van de afdeling Radiologie met de firma Philips intensief getraind om de nieuwe apparatuur goed onder de knie te krijgen. Er wordt gewerkt met een Philips Azurion Solution met HEMO en Ultrasound.

Maandag 31 mei werd de nieuwe interventiekamer in gebruik genomen. We zijn super trots op het eindresultaat, bereikt door een goede samenwerking tussen alle betrokken disciplines: medisch instrumentele dienst, bouw, ICT en Zorg!

Albert van Wijk, voorzitter Raad van Bestuur, gaf aan dat de nieuwe kamer een goede ontwikkeling is voor de patiënt en dat het beter en prettiger werkt voor de professionals. Hij is dankbaar en trots dat ondanks alle drukte dit mooie project tot een goed einde is gebracht. Ook de medewerkers en artsen zijn heel erg tevreden: *'Je kunt je beter bewegen en de techniek is echt een stuk beter'.*

MDL-centrum behaalt opnieuw **hoogste veiligheidscertificaat**

cliënt-/patiënt-veiligheid HKZ

Het Maag Darm Lever centrum heeft de hercertificering van het HKZ-certificaat "Patiëntveiligheid voor endoscopieafdelingen" in juli opnieuw met succes behaald!

In de praktijk betekent dit dat alle medewerkers in het MDL centrum optimaal met elkaar samenwerken en dat het centrum een goed werkend veiligheidsmanagementsysteem heeft. Hierdoor wordt de veiligheid en kwaliteit van de zorg optimaal gewaarborgd. Patiënten laten met het cijfer 9,3 zien hoe tevreden ze over het MDL centrum zijn.

Meer dan 9000 onderzoeken per jaar

In het MDL centrum vinden ieder jaar meer dan 9000 (!) endoscopische onderzoeken plaats. Het is belangrijk dat deze onderzoeken in een veilige omgeving worden uitgevoerd door ervaren MDL-artsen, endoscopieverpleegkundigen en sedationisten.* MDL arts Thjon Tang: 'We hechten veel belang aan externe toetsing op kwaliteit en veiligheid vanuit het perspectief van de patiënt. Zo werken we binnen ons MDL centrum voortdurend aan het verbeteren van onze zorg en dienstverlening.' Een goed werkend veiligheids-managementsysteem is hierbij een belangrijk instrument.

**Sedatie is een vorm van anesthesie waarbij je bewustzijn wordt verlaagd. Hiertoe krijgt de patiënt een slaapmiddel (een sedativum) toegediend.*

Optimale samenwerking tussen medewerkers in endoscopisch onderzoek, v.l.n.r. Marieke Zwijnenburg (MDL verpleegkundige), Wilma den Boer (endoscopie assistent), Jolanda Vink (teamleider MDL centrum) en Thjon Tang (MDL arts).

Het HKZ certificaat

Het Maag Darm Lever centrum is sinds 2017 in het bezit van het HKZ (Harmonisatie Kwaliteitsbeoordeling in de Zorgsector) certificaat. Het certificaat is 3 jaar geldig en ieder jaar vindt een her-certificering plaats.

Polikliniek Nesselande

Opening Polikliniek Kralingen

Polikliniek Krimpen *(foto: Hans Morren)*

Wachtkamer Rotterdamse (blauwe) zijde, D2

Dit jaar bestaat het IJsselland Ziekenhuis 30 jaar!

Het volgende magazine is een speciale uitgave.

Gerenoveerde centrale hal

Geboortecentrum

Operatiekamercomplex

Verpleegkamer Dag-behandeling (Capelse - groene - zijde)

Fotografie:RAWPIXEL.COM

Een luisterend oor

Luisteren is zorgdragen

Mensen wonen in taal. Daarom praten we zoveel. Door te spreken drukken we ons uit, leggen we contact met anderen en verbinden we ons met de wereld. We vertellen graag verhalen, bespreken wat we hebben ervaren. We geven onze mening en geven woorden aan gevoelens en emoties. Door te spreken laten we onszelf zien en geven we uitdrukking aan wie we zijn.

Een gesprek heeft twee kanten. De verteller en de luisteraar. Meestal gaat alle aandacht uit naar degene die spreekt. We vinden het allemaal fijn om te kunnen vertellen en gehoord te worden. Het vormt een bevestiging van ons bestaan. We worden gezien zoals we zijn, we vinden verbondenheid en erkenning voor iets wat van belang is voor ons.

Dit is alleen mogelijk doordat er aan de andere kant van het spreken een goede verstaander is. Iemand die even niet spreekt, maar met een welwillend oor de ruimte maakt voor jouw spreken. Iemand die voor even afziet van zijn eigen behoefte gehoord en gezien te worden, en er even voor je is. Op dat moment alleen oog en oor heeft voor jouw behoeften en bestaan. Zo'n goede luisteraar is soms een zeldzaamheid. Het is iemand die durft stil te vallen. Die ruimte durft te maken. Die werkelijk nieuwsgierig is naar hoe het met je gaat. Die weet dat het fijner is om je verhaal te kunnen doen, dan onderbroken te worden met goed bedoelde adviezen.

Juist wanneer we het moeilijk hebben, wanneer we geconfronteerd worden met verlies van gezondheid of met veranderingen in ons leven, is de behoefte aan een luisterend oor groot. Iedereen zou dan een luisterend oor kunnen bieden. Het is niet moeilijk. Het vraagt alleen om nieuwsgierigheid in een ander. Juist een naaste die je denkt te kennen blijkt opeens onvermoede kanten te bezitten. Het vraagt moed om even je eigen oordelen en kijk op de zaak tussen haakjes te zetten. Maar dat zorgt tegelijk ook voor die broodnodige relativering van je eigen zorgen.

Tot slot vraagt het om lef om problemen en de moeilijke kanten van het leven niet uit de weg te gaan. Die horen helaas bij het leven. Maar door een luisterend oor te bieden, bied je even ruimte voor zo'n last. Je hoeft het niet op te lossen, maar we weten allemaal hoe fijn het is om af en toe je hart te kunnen luchten. Luisteren is zorgdragen voor een ander, voor elkaar.

Door een luisterend oor te bieden, bied je even ruimte voor zo'n last.

Afdeling geestelijke verzorging

Onze geestelijk begeleiders hebben aandacht voor wat mensen bezighoudt, raakt en beweegt. Ze zoeken met mensen naar wat van waarde en betekenis is. Ze bieden een luisterend oor en sluiten aan bij behoeften en vragen van patiënten én familieleden.

De geestelijke begeleiders zijn via de verpleging in te schakelen, maar u kunt hen ook zelf benaderen. Het team bestaat uit: Kim van Rijthoven (aanwezig op dinsdag, donderdagochtend en vrijdag) en Martijn Rozing (aanwezig op maandag, dinsdag en donderdag)

geestelijkeverzorging@ysl.nl · 010 - 258 5250

Kim van Rijthoven

Martijn Rozing

Fotografie: Leonie de Jong

Hoogwaardige cataract (staar) zorg voor onze patiënten

Op 4 mei is het specialisme oogheelkunde gestart in ons nieuwe OK-complex. Er worden OK's verricht in het speciaal ingerichte korte circuit deel. Hier zullen cataract (staar) operaties onder druppel verdoving verricht worden.

Het korte circuit is ingericht voor deze relatief korte ingrepen met een grote voorbereidingsruimte en snelle toegang tot de operatiekamer. Met korte routes voor de patiënt kunnen de ingrepen vlot achter elkaar doorgaan. Iedereen is heel blij met dit nieuwe complex. Dit draagt zeker bij aan hoogwaardige cataract zorg voor onze patiënten!

Oogheelkunde start in nieuw OK-complex

Dit nieuwe complex draagt zeker bij aan hoogwaardige cataract zorg voor onze patiënten.

Agenda

Activiteiten voor patiënten

Veel workshops, informatieavonden en inloopspreekuren gaan op dit moment niet door. Of deze bijeenkomsten later weer starten, hangt af van de maatregelen die op dat moment gelden. **Houd onze website in de gaten voor actuele informatie!**

Look Good Feel Better

De workshops Look good Feel Better starten weer vanaf najaar 2021. Vrouwen die in het ziekenhuis worden behandeld voor kanker kunnen deelnemen aan een workshop Look Good, Feel Better. Tijdens deze workshop krijgen vrouwen tips en adviezen hoe zij kunnen omgaan met veranderingen in hun uiterlijk.

Datum: 28 oktober
Tijd: van 10.00-12.00 uur
Plaats: Inloophuis Capelle, De Linie 1E, 2e verdieping, Capelle aan den IJssel.
U kunt zich aanmelden via telefoonnummer: 010 - 258 3115, er zijn 6 plaatsen beschikbaar.

Borstvoeding

De informatieavonden Borstvoeding voor zwangere vrouwen gaan niet door. **Met het digitale document Informatie borstvoeding** kunt u zich thuis voorbereiden op het geven van borstvoeding en kolven. U vindt dit document op onze website www.ysl.nl (via de pagina Geboortecentrum, Zwanger, Informatieavond borstvoeding).
Bekijk ook aanvullende informatieve filmpjes over borstvoeding (onderaan op de pagina Digitale voorlichtingsavond).

Zwangerschap

De informatieavonden Zwangerschap, bevallen en kraamperiode gaan niet door. U kunt online, op eigen gelegenheid, **een digitale voorlichtingsavond Zwangerschap, bevallen en kraamperiode** volgen, in de vorm van diverse filmpjes. U vindt deze voorlichtingsavond op onze website www.ysl.nl (via de pagina Geboortecentrum, Zwanger, Digitale voorlichtingsavond).

Stomavereniging

In overleg met de Stomavereniging worden tot nader order geen inloopochtenden in het ziekenhuis georganiseerd.

Het IJsselland bij de hand

Praktische informatie

Fotografie: H. Mooren

Afzeggen afspraak

Het IJsselland Ziekenhuis brengt een wegblijftarief in rekening wanneer een patiënt zonder afmelding of berichtgeving niet op de afspraak verschijnt, tenzij er een geldige reden is. Dit wegblijftarief bedraagt €43,30.

Bent u dus verhinderd voor een afspraak, dan verzoeken wij u de afspraak uiterlijk 24 uur voor de geplande afspraakdatum af te zeggen. Op uw afgezegde plaats kan dan weer een andere patiënt op het spreekuur komen.

Locaties

IJsselland Ziekenhuis
Prins Constantijnweg 2 · 2906 ZC · Capelle aan den IJssel
010 - 258 5000

Polikliniek Nesselande
Cypruslaan 410 · 3059 XA · Rotterdam · 010 - 258 5700

Polikliniek Krimpen
Groenendaal 1 · 2922 CJ · Krimpen aan den IJssel · 010 - 258 3400

Polikliniek Kralingen
Oudedijk 15 · 3062 AB · Rotterdam · 010 - 258 5000

Gedragsregels

Het IJsselland Ziekenhuis heeft in een aantal gedragsregels verwoord wat het ziekenhuis van patiënten verwacht en wat u van ons mag verwachten. De gedragsregels zijn bedoeld voor patiënten en bezoekers van het IJsselland Ziekenhuis.

Respect en omgangsvormen
De basisregel in ons ziekenhuis is respectvol met elkaar omgaan. Discriminatie is niet toegestaan. Als patiënt en bezoeker mag u erop rekenen dat u door onze medewerkers correct wordt behandeld. Het omgekeerde geldt natuurlijk ook.

Mobiele telefoons
U mag uw mobiele telefoon en tablet in het ziekenhuis gebruiken. Wij verzoeken u vriendelijk daarbij rekening te houden met (mede)patiënten en bezoekers om overlast te voorkomen. Wij verzoeken u om uw mobiele telefoon in de spreekkamer niet te gebruiken.

Bezoektijden
Bezoeken van een patiënt is alleen mogelijk binnen de op de afdeling aangegeven bezoektijden. Op de afdeling staat aangegeven wanneer hiervoor afwijkende regels gelden. Omdat patiëntenzorg altijd voor gaat, vragen wij bezoek om de kamer even te verlaten als er tijdens het bezoekuur een artsenvisite, onderzoek of therapie is.

Roken
Roken in en rond het ziekenhuis is verboden met ingang van 1 januari 2019. Roken mag ook niet in de aanloopgebieden van de ingangen.

Foto, film, geluidsopname
Wilt u een foto, film of geluidsopname maken van medewerkers en/of patiënten? Dit mag alleen als u uitdrukkelijk toestemming heeft gevraagd én gekregen.

Alcohol en drugs
Gebruik van alcohol in het ziekenhuis is alleen toegestaan bij bijzondere gelegenheden. Onder invloed zijn van alcohol zijn in het ziekenhuis is verboden. Gebruik van drugs en/of het onder invloed zijn van drugs in het ziekenhuis is niet toegestaan.

Wapens, diefstal, vernieling, geweld en (seksuele) intimidatie
Wapenbezit, diefstal, vernieling, fysiek en verbaal geweld en (seksuele) intimidatie zijn in Nederland en daarmee in ons ziekenhuis niet toegestaan. Van overtreding wordt altijd aangifte gedaan bij de politie. Overtreders worden aan de politie overgedragen. In alle gevallen worden de gemaakte kosten verhaald op de overtreder.

Cameratoezicht
Ons ziekenhuis waakt over uw en onze eigendommen door middel van cameratoezicht in en om het ziekenhuis.

Let op uw spullen
Bewaak zelf uw eigendommen! Het IJsselland Ziekenhuis is niet aansprakelijk voor schade, verlies of diefstal van eigendommen van patiënten en bezoekers.

Aanwijzingen medewerkers
Volg aanwijzingen van medewerkers van het IJsselland Ziekenhuis altijd op. Deze gedragsregels gelden zowel in het ziekenhuis als op het gehele terrein van het ziekenhuis, inclusief het parkeerterrein. Het overtreden van de regels of het niet opvolgen van aanwijzingen, kan leiden tot een waarschuwing of het weigeren van de toegang tot het ziekenhuis.

Vind je weg

Bereikbaarheid

Buslijn 37
Buslijn 37 rijdt op werkdagen en zaterdag overdag (tot afloop van het avondbezoekuur) tussen station Rotterdam-Alexander en metrostation Capelsebrug. De bushalte bevindt zich aan de achterzijde van het ziekenhuis, aan de Poortmolen (Capelse kant).

Gratis busdienst
De pendelbusdienst tussen metro Schenkel en het IJsselland Ziekenhuis is vanwege de corona-maatregelen tijdelijk vervallen.

Treinstation Alexander
Het dichtstbijzijnde treinstation is Rotterdam-Alexander. Op station Alexander kunt u overstappen op buslijn 37 (richting Capelsebrug) of de metro (richting Schiedam Centrum, lijn A en B). Kijk voor meer informatie op www.9292ov.nl.

Parkeren
Op het hele parkeerterrein geldt betaald parkeren. Kijk voor meer informatie op de website www.ysl.nl

Metro A en B
De dichtstbijzijnde metrohaltes zijn Prinsenlaan en Schenkel. Deze haltes liggen op metrolijn A (Binnenhof – Schiedam) en metrolijn B (Nesselande – Schiedam). De looproute naar het ziekenhuis is met bordjes aangegeven.

De centrale hal

Wandeltijd naar de metrohalte Prinsenlaan is ±10 minuten

Buslijn 37

POORTMOLEN–ZIJDE

Met de auto?
Betaal binnen voor uw uitrijkaart. Het parkeertarief is € 1,80 per 56 minuten; er wordt afgerekend per 28 minuten. Het maximum dagtarief bedraagt € 10,-

Ingang Poortmolen
Deze ingang is gesloten. Alleen toegang via de hoofdingang.

Food en Shop
In verband met verbouwing van de hal is de Food en Shop tijdelijk verplaatst naar de wachtruimte bij de hoofdingang. Hier kunt u terecht voor koffie/thee, iets lekkers, een baby- of ballonkado. De Food en Shop is van maandag t/m vrijdag geopend van 8.30-18.00 uur. Weekenden en feestdagen gesloten.

Infobalie openingstijden
Doordeweeks:
7.00 – 19.15 uur
Weekend:
11.00 – 12.00 uur en
14.30 – 19.30 uur

Regioapotheek IJsselland openingstijden
Elke dag 24 uur geopend:
Na 18.00 via het nachtloket.

Vanwege de maatregelen rondom het corona virus kan de informatie op deze pagina afwijken. Kijk voor actuele informatie s.v.p. op www.ysl.nl

Hoofdingang openingstijden
Iedere dag geopend:
06.30 – 20.30 uur

PRINS CONSTANTIJNWEG

Voor actuele bezoekregels en bezoektijden verwijzen we u naar de website.

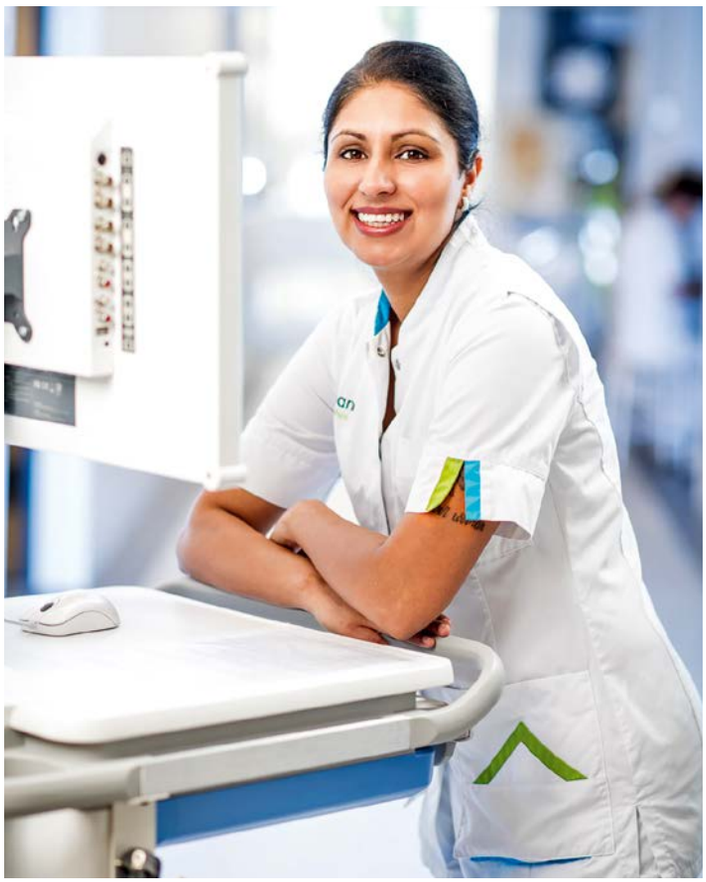

Patiëntenvoorlichting

- Zoekt u een folder over uw onderzoek, behandeling of operatie?
- Heeft u een vervelende ervaring of klacht?
- Wilt u ons attenderen op een onveilige situatie?
- Lukt het niet om in te loggen in 'Mijn IJsselland' of vindt u niet wat u zoekt?
- Wilt u een kopie van uw dossier of van radiologiebeelden?

De medewerkers van Patiëntenvoorlichting helpen u graag! U vindt ons in de hal van het ziekenhuis, maandag t/m donderdag van 09.30 - 16.30 uur, telefoonnummer 010 - 258 5137 of mail patientenvoorlichting@ysl.nl

Nieuwsbrief

Op de homepage van www.ysl.nl kunt u zich aanmelden voor de e-mail nieuwsbrief van het IJsselland. Na inschrijven met uw e-mailadres ontvangt u regelmatig het laatste nieuws.

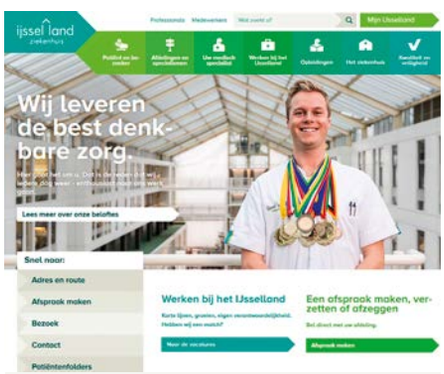

Website en Mijn IJsselland

Ontdek Mijn IJsselland. De digitale toegang tot uw (medische) gegevens, afspraken en vragenlijsten.

Kijk voor meer informatie op de website www.ysl.nl.

Stuur een kaartje

Is iemand die u (goed) kent in ons ziekenhuis opgenomen? Dan is het leuk om een kaartje te sturen! Dat kan ook digitaal via de website. Voor een goede bezorging is het wel belangrijk om de naam en het kamernummer van de patiënt goed in te vullen!

Vergoeding behandeling met verwijsbrief

Landelijk is bepaald dat uw behandeling in het ziekenhuis alleen voor vergoeding in aanmerking komt wanneer u bent doorverwezen door een erkende verwijzer. Erkende verwijzers zijn huisartsen, verloskundigen, tandartsen (bij kaakchirurgische zorg) of een andere medisch specialist.

Niet tevreden?

Alle medewerkers, vrijwilligers en specialisten van het IJsselland Ziekenhuis doen hun best om patiënten en bezoekers goede zorg te bieden. Helaas gaat niet altijd alles zoals het zou moeten en kunnen er klachten ontstaan, bijvoorbeeld over behandeling. Een klacht is voor ons een gratis advies voor verbetering van de zorg- en dienstverlening. Daarom horen wij graag uw klachten en ervaringen om zo ongewenste situaties in de toekomst te voorkomen.

Voor meer informatie over de klachtenregeling kunt u contact opnemen met afdeling Patiëntenvoorlichting, bereikbaar via telefoonnummer 010 - 258 5137.

Hulp nodig bij inloggen Mijn IJsselland?

Ontvangt u een mail van ons waarin we u vragen in te loggen in Mijn IJsselland, bijvoorbeeld ter voorbereiding op uw afspraak? En vindt u dat lastig? Afdeling Patiëntenvoorlichting biedt u de helpende hand. Wij kunnen u stap voor stap wegwijs maken in uw digitale patiëntenportaal Mijn IJsselland.

Dat kan in het ziekenhuis, maar we kunnen ook met u meekijken als u thuis achter de computer zit. Zodat u bij een volgende afspraak thuis zelf uw gegevens kunt controleren en wijzigen (indien nodig), een vragenlijst kunt invullen en uw dossier inzien.

U vindt ons in de centrale hal, bij het bord met de grote @

Heeft u vragen? Bel of bezoek ons, telefoonnummer 010 - 258 5137. Wij staan u graag te woord.

Blij met de bijdragen van **de Stichting Vrienden!**

Op deze pagina leest u aan welke mooie projecten de Stichting Vrienden van het IJsselland Ziekenhuis het afgelopen jaar weer een bijdrage heeft geleverd. Door deze voorzieningen wordt een verblijf of nazorg voor patiënten nog meer veraangenaamd. We zijn alle donateurs en het Bestuur van de Vrienden heel dankbaar voor hun betrokkenheid!

Koppelbed

Het was een grote wens van afdeling Oncologie om een koppelbed aan te schaffen. Een koppelbed kan van enorme waarde zijn voor mensen in de laatste levensfase en hun geliefden, een ultieme vorm van verbondenheid. ‘Bij elkaar horen, elkaar aankijken, elkaar aanraken, naast elkaar liggen of zitten. Als partner, als ouder-kind of als grootouder-kind.’

In samenwerking met de Stichting Vrienden heeft de afdeling oncologie een crowdfundingsactie opgezet door het verkopen van heerlijke chocoladerepen van Chocolade atelier Van Noppen. De actie was een groot succes dankzij de enorme betrokkenheid, inzet en het kopen van de chocoladerepen door medewerkers en bedrijven. Het koppelbed is inmiddels besteld. We zijn hier enorm blij mee!

Het koppelbed (links op de foto)

Bomen in de hal van het ziekenhuis

Veel studies hebben aangetoond dat er een relatie bestaat tussen het zien van natuur (bijvoorbeeld planten en bomen) en een verbetering van gezondheid. Dit zie je terug in het verminderen van, en omgaan met stress. De natuur geeft ons onbewust de boodschap dat we mogen ontspannen. We willen de natuur naar binnen halen door het groen in de centrale hal uit te breiden met de aanschaf van zes bomen, boom-bakken en overige groen-voorziening. Dit creëert een prettige en welkome omgeving.

Dankzij de Vrienden van het IJsselland Ziekenhuis, de Van Cappellen Stichting en het Denk en Doe mee Fonds zijn er zes bomen voor in de hal aangeschaft. Op de foto één van de bomen die we hebben gekozen.

De bomen zijn zaterdag 28 augustus in de hal geplaatst.

Golftoernooi voor coldcap afdeling oncologie

Op donderdag 30 september 2021 organiseert de Stichting Vrienden van het IJsselland Ziekenhuis twee evenementen: een Golf Wedstrijd en een Golf Clinic!

Met de opbrengst van deze dag schaffen wij een Coldcap voor het IJsselland Ziekenhuis aan. Een Coldcap is een hoofdhuidkoeling bij chemotherapie waardoor er aanmerkelijk minder haaruitval ontstaat. Hoofdhuidkoeling wordt toegepast door vóór, tijdens en na het infuus met chemotherapie de hoofdhuid te koelen met circulerende vloeistof die wordt gekoeld door een koelmachine.

Muziek aan bed

Wat is er mooier dan met live muziek een bijdrage te leveren aan het sociale en emotionele welzijn van zieke en kwetsbare mensen in ons ziekenhuis? Stichting Muziek aan Bed (MaB) heeft sinds 2010 als missie om een landelijk dekkend netwerk van live muziek aan bed te realiseren, omdat de stichting overtuigd is van de helende werking van muziek. Muziek aan Bed laat (ernstig) zieke kinderen, volwassenen en kwetsbare ouderen de aandacht verleggen van somberheid, pijn en angst naar veerkracht, verlichting en acceptatie. De vorm is een muzikale, mobiele act waarbij twee professionele cellisten één cello met vier handen en twee stokken bespelen: duetten op één cello in een kort en persoonlijk optreden aan het bed. De persoonlijke benadering creëert een magisch moment, dat nog lang gekoesterd wordt, ook door het personeel op de afdeling.

Het totale project van 1 jaar wordt door de Vrienden van het IJsselland Ziekenhuis mogelijk gemaakt en start in november 2021, afhankelijk van de coronamaatregelen.

VR-bril voor Geboortecentrum IJsselland

Dinsdag 29 juni hebben medewerkers van het Geboortecentrum tijdens een workshop Virtual Reality (VR)-brillen getest. De medewerkers hebben de bril enthousiast uitgeprobeerd en hebben bekeken welke filmpjes geschikt zijn en welke minder geschikt. Ook zullen meditatieoefeningen worden toegevoegd.

'We verwachten dat vrouwen beter kunnen ontspannen met de VR-bril en dat er mogelijk minder pijnstilling nodig is tijdens een bevalling. Het draaien van baby's in stuitligging is een spannend moment, hierin biedt de bril zeker een goede afleiding.'

De bril is al in gebruik bij draaipogingen van baby's in stuitligging, en sinds 1 augustus kunnen ook vrouwen die (gaan) bevallen de bril gebruiken.

Dankzij de Vrienden van het IJsselland Ziekenhuis zijn er 2 VR-brillen aangeschaft.

Uw mening is belangrijk

Doe mee!

Geef uw mening over ons op Zorgkaart Nederland. De website zorgkaartnederland.nl biedt een overzicht van het zorgaanbod in Nederland en geeft u de gelegenheid zorgaanbieders te waarderen. Wij stellen het zeer op prijs wanneer u een reactie plaatst over het IJsselland Ziekenhuis op de website van Zorgkaart Nederland.

www.zorgkaartnederland.nl

Wordt u ook onze Vriend?

De Vrienden zijn mensen, bedrijven en organisaties die financieel bijdragen aan projecten in het IJsselland Ziekenhuis. Projecten of voorzieningen die het verblijf in het ziekenhuis of de nazorg na een ingrijpende ziekte voor patiënten (en hun familie) draaglijker kunnen maken. Vrienden ondersteunen het IJsselland Ziekenhuis door mooie en helpende initiatieven van patiënten en medewerkers financieel mogelijk te maken.

De Vrienden hebben een bijzondere plek in ons hart omdat zij het ziekenhuis helpen. Omdat zij voor de extra's kunnen zorgen die helaas niet via het budget van de overheid en zorgverzekeraars bekostigd kunnen worden.

www.vriendenijsselland.nl

Hoe werkt het?

Door ondertekening van dit formulier geeft u toestemming aan de Stichting Vrienden van het IJsselland Ziekenhuis om een doorlopende of éénmalige incasso-opdracht te sturen naar uw bank om een bedrag van uw rekening af te schrijven en aan uw bank om doorlopend of éénmalig een bedrag van uw rekening af te schrijven, overeenkomstig de opdracht van de Stichting Vrienden van het IJsselland Ziekenhuis. Deze afschrijving herkent u aan het incassant ID NL65 INGB 0677409990

Algemeen Nut Beogende Instelling ANBI

STICHTING VRIENDEN VAN HET IJSSELLAND ZIEKENHUIS

Als u het niet eens bent met deze afschrijving kunt u deze laten terugboeken. Neem hiervoor binnen 8 weken na afschrijving contact op met uw bank. Vraag uw bank naar de voorwaarden. Stichting Vrienden van het IJsselland Ziekenhuis is door de overheid erkend als Algemeen Nut Beogende Instelling (ANBI).

SEPA-machtiging

Dankzij uw steun wordt het verblijf voor patiënten in het IJsselland Ziekenhuis een stuk fijner.

☐ **Ik doe eenmalig een donatie**

Uw donatie in Euro's

☐ **Ja, ik wil ook Vriend worden van het IJsselland Ziekenhuis**
Daarom machtig ik Stichting Vrienden van het IJsselland tot wederopzegging het volgende bedrag maandelijks van mijn rekening af te schrijven:

☐ **€ 2,50 per maand** ☐ **€ 10,– per maand**

☐ **€ 5,– per maand** ☐ **Meer €**

☐ **Ik wil de Stichting Vrienden van het IJsselland graag ondersteunen**
Voor minimaal 5 jaar, en leg dit vast in een overeenkomst. Neemt u s.v.p. contact met mij op:

Achternaam | Voorletters | M / V

Adres

Postcode & Plaats

Geboortedatum | Telefoon

E-mail adres | IBAN

Datum | BIC

Plaats

Kenmerk | Handtekening

Medisch specialisten

Anesthesiologie
dhr. drs. F.W. van Alphen
dhr. drs. J. Bergsma
mw. drs. M. van Doorn
dhr. drs. B.A. Hoogteijling
dhr. dr. J.N.S. Juch
dhr. drs. J.J.M. van Koesveld (anesthesioloog-intensivist)
mw. drs. J.A. Lens (anesthesioloog-intensivist)
mw. drs. L.G. Mahes
mw. drs. J. Nahar (anesthesioloog-intensivist)
dhr. drs. M.M. Pelka
mw. drs. C.H.M. Pluymakers
dhr. drs. F.A.G. Schreiner (anesthesioloog-intensivist)
mw. drs. P.P.B. van der Sloot-Drenth
mw. dr. A.C. Verholt
mw. drs. E.S. van Weelden

Apotheek
mw. dr. M. de Boer
mw. drs. N.A. Botta-Steeneken
mw. drs. K. Francissen-Robijns

Cardiologie
dhr. drs. D.P.W. Beelen
dhr. drs. J.J.H. Bennik
mw. drs. V.A.P. Borghouts
dhr. drs. T.G.M. van Delft
dhr. drs. B. Ilmer
dhr. dr. W.B. Meijboom
dhr. drs. J.G.P. Wassing

Chirurgie
dhr. drs. M.M.M. Bruijninckx
dhr. dr. S.E. Buijk
dhr. drs. G.J. Collet
dhr. dr. P.G. Doornebosch
mw. drs. K.H.A. van Eeghem
dhr. dr. E.J.R. de Graaf
dhr. dr. R.P.R. Groenendijk
dhr. prof. dr. J.F. Lange
dhr. dr. A.G. Menon
mw. dr. O. van Ruler
dhr. drs. P.A.R. de Rijcke
dhr. dr. G.W.M. Tetteroo
dhr. dr. M. Vermaas

Dermatologie
dhr. dr. E.M. Baerveldt
dhr. drs. A.L. Gerretsen
dhr. dr. R.G.L. Nellen
mw. drs. A. Okkerse
mw. drs. S.M. Stewart

Gynaecologie
mw. dr. W. van Dorp
mw. drs. J.M.L. Groeneweg
mw. dr. M. van den Hende
mw. drs. N.A. Kianmanesh Rad
mw. drs. A.F. Lambeek
dhr. dr. F.H.T. Lim
mw. dr. M.F. van Oostwaard
dhr. drs. W.B. Renes
mw. dr. I.P. Schmitz-van Splunder
mw. dr. S.A.H.M. van den Tillaart

Intensive care
dhr. drs. J.H. Elderman
dhr. drs. J.J.M van Koesveld
mw. drs. J.A. Lens
mw. drs. J. Nahar
dhr. drs. R.A. Reuters
dhr. drs. F.A.G. Schreiner
dhr. drs. M.A. Verkade

Interne geneeskunde
dhr. drs. R.A. Alwani
mw. dr. L.I. Arwert
dhr. dr. E.L.E. de Bruijne
mw. drs. A.C. Compaijen
mw. drs. A.A. van Gemeren
dhr. dr. D.F.S. Kehrer
mw. drs. H.A. Kleinveld (internist-nefroloog)
mw. drs. H. Lahri
mw. dr. N.D. Niemeijer (internist-endocrinoloog)
mw. drs. L. Poppe
dhr. drs. R.A. Reuters (internist-intensivist)
dhr. drs. B. Santbergen (internist-hematoloog)
mw. dr. M.C. van Schie
dhr. dr. R.F.J. Schop
mw. drs. C.C. Simon
mw. drs. M.B. Vastbinder (internist-oncoloog)
dhr. drs. M.A. Verkade (internist-intensivist)

Keel-, neus- en oorheelkunde (KNO)
dhr. drs. R.A. van den Berg
mw. drs. R. El Seady
dhr. drs. H.A.P.M. Louwers

Kindergeneeskunde
dhr. dr. R. Boogaard
mw. drs. A.H.M. van Driel
mw. drs. S. van Gijlswijk
mw. drs. B.L. Koop
mw. drs. A.A.M. Leebeek-Groenewegen
mw. drs. I.M. Onvlee-Dekker
dhr. dr. E. Rietveld
dhr. drs. M.P.R. Schreuder
mw. drs. M.I. Schuurman-van der Lem
mw. drs. M.N.L. Wiggers

Klinische chemie
mw. dr. L.S.M. Boesten
dhr. dr. R.H.A. van der Doelen
dhr. drs. J. Groen
mw. dr. E.A. Kemper-Proper
mw. dr. I. Kuipers

Klinische geriatrie
mw. drs. M.Y.E. Cappetti
mw. drs. R.L.M. van Knippenberg-van der Ham
mw. dr. A.A.A. Mol-van Mullem
mw. drs. C. Veen

Longziekten
dhr. drs. D.P.J. Dezaire
dhr. drs. S.A. Gajadin
dhr. drs. R. Peric
dhr. dr. K. Ramlal
dhr. drs. J.E. Vahl

Maag-, darm- en leverziekten
dhr. dr. F.C. Bekkering
mw. drs. C.E. Fitzpatrick
dhr. drs. H. Hekmat
mw. drs. K. Robbers
mw. drs. I. Schot
dhr. dr. K. Sebib Korkmaz
dhr. dr. T.J. Tang
dhr. dr. P.J. Wismans

Microbiologie
mw. drs. E.M. Kraan
dhr. dr. M.P.M. van der Linden

Mond-, kaak- en aangezichtschirurgie
dhr. drs. F.P. Bouw
dhr. drs. A.J. Rinksma

Neurochirurgie
dhr. prof. dr. C.M.F. Dirven
dhr. J.W. Schouten

Neurologie
dhr. drs. R.J.W. Dunnewold
mw. drs. M.J. Koudstaal-Overdijk
dhr. drs. R. Masdjedi
dhr. drs. B.J.M. van Moll
mw. dr. S.M. Rosso
dhr. drs. M.A. Spoek
mw. dr. A.D. Wijnhoud

Nucleaire geneeskunde
dhr. drs. M.R.J. ten Broek
dhr. drs. A. Lafeber

Oogheelkunde
mw. dr. H.W. Mensink
mw. drs. L.C. Ugahary
mw. dr. M.E.J. van Velthoven
dhr. drs. J.W.C. Vijlbrief

Orthopedie
dhr. drs. B. Boetes
dhr. drs. D.J. Doyer
dhr. drs. A.R. van Geene
dhr. drs. E.J.T. ten Holder
mw. drs. E. van der Meij
mw. drs. A.P. van Noort-Suijdendorp

Pathologie
mw. drs. C.K. Stobbe

Plastische chirurgie
mw. dr. M.J. Hop
dhr. dr. A.J.M. Luijsterburg
dhr. dr. E.S. Smits

Psychiatrie
Via klinische voorzieningen Antes Noord (locatie Poortmolen, locatie Prins Constantijnweg)
mw. drs. E. Leeman

Psychologie
mw. drs. M.J. Berkhof
dhr. dr. A. Oosterhuis
mw. drs. S.L.M. van der Toorn

Radiologie
dhr. drs. E.F.M.I. Bakker
mw. drs. T. Cetinkaya
mw. drs. J.H.T. Journée
mw. dr. P.A. van Luijt
dhr. drs. A.S. Plaisier
dhr. drs. J.J. van der Ree
dhr. drs. H.G.W. Smeets
dhr. drs. I.S. Smit
dhr. drs. C.J. Veeken

Radiotherapie
dhr. dr. J.J.M.E. Nuyttens

Regioapotheek
dhr. drs. R.B.J. van de Rijt
mw. L. Vas Dias

Reumatologie
mw. dr. L.J.C. Kranenburg-Koppen
mw. dr. R. Padmos
dhr. S. Sadrediny

Revalidatiegeneeskunde
mw. drs. C.A. van Dijk
mw. drs. J.A.H. Hendriks
mw. dr. S.C. Remerie

Spoedeisende Hulp
mw. dr. M.G. Bouwhuis
mw. drs. C.K. Deelstra
mw. drs. A.E. Hoek
mw. drs. E.H. Jansen
mw. drs. J. Ooms
mw. dr. P.P.M. Rood
mw. drs. D.M.E. de Snoo
mw. drs. S. van Tiel
dhr. dr. R.J.C.G. Verdonschot
mw. drs. C. Verheij

(medische) Seksuologie
mw. drs. C.M. Bax

Urologie
dhr. drs. R. Hoendervangers
mw. drs. T.C. de Oliveira Barbosa
dhr. drs. B. Rikken
mw. drs. M.R. Sorel

De beste zorg na het ziekenhuis

laurens

Na uw operatie, ongeval of ernstige ziekte revalideert u bij ons. Wij staan voor u klaar!

Meer weten over Laurens?

Bel ons op **010 33 23 000**
www.laurens.nl

'Het behandelplan is afgestemd op mijn thuissituatie.'

Wat kunnen wij voor u betekenen?

Meer informatie?
0900 22 44 777 (lokaal tarief)
leliezorggroep.nl

Zorg voor elkaar, ook na het ziekenhuis

Heeft u na uw ziekenhuisbezoek of opname aanvullende zorg nodig? Onze medewerkers zijn er graag voor u. Bij u thuis of (tijdelijk) in één van onze huizen.

Een greep uit ons aanbod

- Hulp bij huishouden
- Verpleging en verzorging thuis
- Verpleeghuiszorg (tijdelijk en langdurig)
- Hulpverlening en begeleiding thuis
- Behandeling (zoals fysio- en ergotherapie) thuis

De samenwerkingspartner van
ijssel land ziekenhuis

Lelie zorggroep bundelt de krachten van Agathos, Curadomi en Lelie zorggroep wonen, zorg en welzijn. Wij werken vanuit een christelijke overtuiging voor iedereen die dat nodig heeft.

Lelie zorggroep